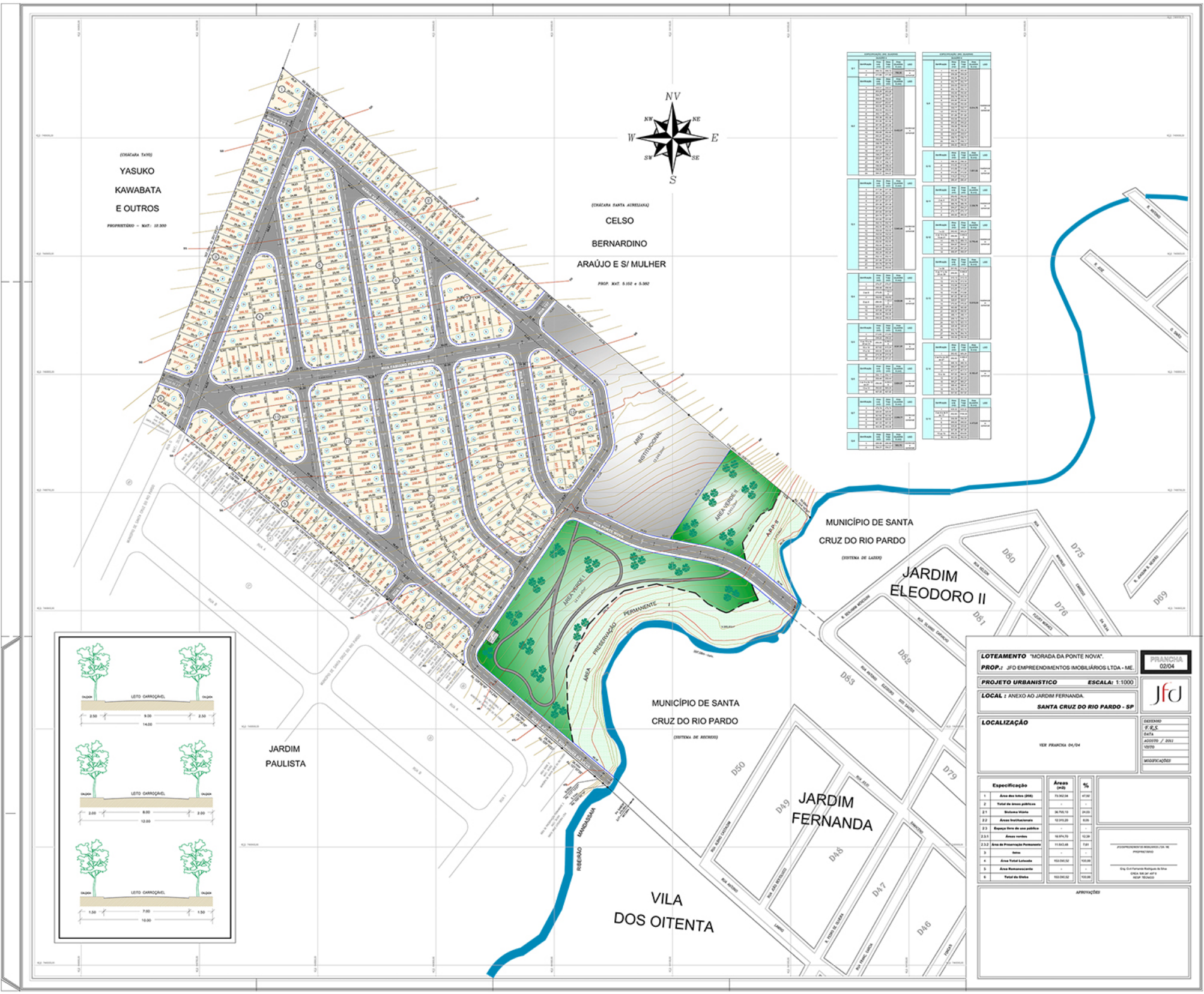

LOTEAMENTO "MORADA DA PONTE NOVA".

PROP.: JFD EMPREENDIMENTOS IMOBILIÁRIOS LTDA - ME.

PRANCHA 02/04

PROJETO URBANISTICO **ESCALA:** 1:1000

LOCAL : ANEXO AO JARDIM FERNANDA.

SANTA CRUZ DO RIO PARDO - SP

LOCALIZAÇÃO

VER PRANCHA 04/04

DESENHO
F.R.S.
DATA
AGOSTO / 2011
VISTO
MODIFICAÇÕES

	Especificação	Áreas (m2)	%
1	Área dos lotes (206)	73.362,04	47,52
2	Total de áreas públicas	-	-
2.1	Sistema Viário	36.705,10	24,03
2.2	Áreas Institucionais	12.315,20	8,05
2.3	Espaço livre de uso público	-	-
2.3.1	Áreas verdes	18.974,70	12,39
2.3.2	Área de Preservação Permanente	11.643,48	7,61
3	Outros	-	-
4	Área Total Loteada	153.095,52	100,00
5	Área Remanescente	-	-
6	Total da Gleba	153.095,52	100,00

JFD EMPREENDIMENTOS IMOBILIÁRIOS LTDA - ME
PROPRIETÁRIO

Eng. Civil Fernanda Rodrigues da Silva
CREA 506.247-4/7-D
RESP. TÉCNICO

APROVAÇÕES